

## Fêtes & manifestations Décembre 2023

# La magie de Noël en Périgord Noir Vallée Dordogne

Domme - Belvès - St Cyprien - Villefranche - Daglan - Siorac



\* Pour une information actualisée de l'ensemble des festivités du territoire, rendez-vous sur notre site, [ici](#).



# les Marchés de Noël en Périgord Noir

- 
- ❄️ **2 déc : PEYZAC LE MOUSTIER** Marché de Noël de 14h à 20h.
  - ❄️ **2 déc : SALIGNAC EYVIGUES** Marché de Noël de 9h à 18h à la salle des fêtes.
  - ❄️ **3 déc : MEYRALS** Marché de Noël à partir de 10h à la salle des fêtes.
  - ❄️ **3 déc : SIORAC en Pgd** Marché de Noël de 9h à 18h à la salle polyvalente.
  - ❄️ **3 déc : SAINT CYPRIEN** Marché de Noël de 10h à 17h dans la cour de l'Ecole primaire.
  - ❄️ **3 déc : ST ANDRÉ D'ALLAS** Marché de Noël toute la journée.
  - ❄️ **3 déc : LES EYZIES** Marché de Noël de 14h à 17h sur la place de la Mairie.
  - ❄️ **3 déc : AUDRIX** Marché de Noël de 10h à 18h à la salle socio-culturelle.
  - ❄️ **3 déc : JOURNIAC** Marché de Noël de 10h à 18h à la salle polyvalente.
  - ❄️ **3 déc : ST JULIEN DE LAMPON** Marché de Noël toute la journée.
  - ❄️ **3 déc : ST AMAND DE COLY** Marché de Noël de 10h à 18h aux abords du Séchoir.
  - ❄️ **2 - 3 déc : CARSAC AILLAC** Marché de Noël de 14h à 19h le samedi et de 10h à 18h le dimanche.  
Feu d'artifice le samedi.
  - ❄️ **2 - 3 déc : BEYNAC** Marché de Noël dans le bourg du village.
  - ❄️ **6 au 31 déc : SARLAT** Marché de Noël de 10h à 22h sur le thème de la Norvège et patinoire.
  - ❄️ **9 déc : TURSAC** Marché de Noël de 14h à 18h à la salle des fêtes.
  - ❄️ **9 déc : LE BUGUE** Marché de Noël de la Croix Rouge de 10h à 18h au local de l'association.
  - ❄️ **10 déc : MARQUAY** Marché de Noël toute la journée.
  - ❄️ **10 déc : LE LARDIN ST LAZARE** Marché de Noël à partir de 10h. Sous la Halle.
  - ❄️ **10 déc : LE BUGUE** Marché de Noël de 10h à 18h30 dans la Rue de Paris.
  - ❄️ **10 déc : ST GENIÈS** Marché de Noël de 9h à 17h à la salle des fêtes.
  - ❄️ **16 - 17 déc : VÉZAC** Marché de Noël au Trait d'union.
  - ❄️ **16 - 17 déc : ST LÉON SUR VÉZÈRE** Marché de Noël dans le bourg du village.
  - ❄️ **20 déc : BELVÈS** Marché de Noël de 9h à 17h30 sur la Place de la Halle et à la Mairie.
  - ❄️ **28 déc : DOMME** Marché de Noël et animations de 9h à 17h sur la Place de la Halle.



## ZOOM SUR LES MARCHÉS DE NOËL DE NOTRE TERRITOIRE

### SAINT CYPRIEN - Dimanche 3 :

Rendez-vous de 10h à 17h dans la cour de l'Ecole élémentaire. Au programme, de nombreux exposants et créateurs pour faire vos emplettes de Noël. Mais aussi balades à poneys, séances photos, ateliers créatifs, et plein d'autres surprises !  
Buvette et restauration sur place.



### SIORAC - Dimanche 3 :

Rendez-vous de 9h à 18h à la salle polyvalente. De nombreux exposants, artisans et artistes amateurs. Promenades gratuites en calèche. Présence du Père Noël de 11h à 12h et de 15h à 17h.

### MEYRALS - Dimanche 3 :

Rendez-vous à partir de 10h à la salle des fêtes de Meyrals. Au programme : exposition et ventes de produits artisanaux, nombreuses animations pour les enfants : balade à poneys, présence du père noel, photo avec le père noel, ...  
Restauration rapide et buvette sur place.



### BELVÈS - Mercredi 20 :

Rendez-vous de 9h à 17h30 sur la place de la Halle de Belvès. Venez faire vos emplettes de dernière minute pour Noël ! Ateliers divers pour petits et grands. Présence du Père Noël. Spectacle gratuit avec le magicien Cyril Ayrau à 15h00 à la Mairie de Belvès suivi d'un goûter offert.

### DOMME - Jeudi 28 :

Rendez-vous de 9h à 17h sur la place de la Halle de Domme. Venez prolonger la magie de Noël ! Nombreux exposants et artisans, ateliers créatifs, balade à poneys. Goûter offert à 16h30. Spectacle pour enfants "Au bout du monde" à 17h00. Possibilité de se restaurer sur place.





## QUE FAIRE EN DÉCEMBRE ?

### Vendredi 01 :

- **VILLEFRANCHE 24550 - Soirée cinéma** avec projection court-métrage "Mystère, Balançoire et Chamallow" suivi du long-métrage "Le livre des solutions" à partir de 19h00 à la salle des associations.

### Samedi 02 :

- **VILLEFRANCHE 24550 - Atelier création de film du Café en feu et jeux libres** de 10h00 à 13h00 à la salle des associations.
- **CÉNAC ET ST JULIEN 24250 - Loto** à 20h30 à la salle communale.
- **VILLEFRANCHE 24550 - Loto** à 21h00 à la salle des fêtes.

### Dimanche 03 :

- **DOMME 24250 - Concert de l'Ensemble Choral du Bugue** à 16h00 à l'église.

### Samedi 09 :

- **VILLEFRANCHE 24550 - Atelier création "De et avec la Nature"** - Activités manuelles de 10h00 à 13h00 à la salle des associations.
- **CASTELS 24220 - Atelier Impro Danse-Théâtre** de 14h00 à 18h00 au Hang'Art.
- **BELVÈS 24170 - Séance Ciné-Débat, film "DJANGO"** à 16h00 dans la salle de l'ancienne école maternelle.
- **FLORIMONT GAUMIER 24250 - Balade gourmande des lumières suivie d'une animation autour du Feu de la Ste Lucie** à partir de 18h00 au chai de Moncalou.
- **MEYRALS 24220 - Karaoké de l'Avent au profit du Téléthon** à partir de 19h00 à la salle des fêtes.

### Dimanche 10 :

- **CÉNAC 24250 - Après-midi Jeux de société** à partir de 14h00 à la salle socio culturelle de la Borie.
- **MOUZENS 24220 - Marche au profit du Téléthon (7,5 kms)**. Rdv à 14h00 devant la salle des fêtes.

### Mercredi 13 :

- **SAINT CYPRIEN 24220 - Spectacle de Noël "Rose neige et le garçon bleu"** (tout public) à 15h00 à la salle des fêtes.



## QUE FAIRE EN DÉCEMBRE ?

### Jeudi 14 :

- **SAINT CYPRIEN 24220 - Concert Peiraguda & Djalma au profit du Téléthon** à 20h30 à la salle des fêtes.

### Vendredi 15 :

- **CARVES 24170 - Récit conté avec accompagnement musical "Mémoires vives d'Italie"** à 20h30 à la P'tite Salle.

### Samedi 16 :

- **STE FOY DE BELVÈS 24170 - Marcher ou courir pour le Téléthon.** Rdv à 8h30 ou 10h30 au Bercail.
- **BELVÈS 24170 - Vente de crêpes au profit du Téléthon** de 8h30 à 12h30 sur le marché.
- **VILLEFRANCHE 24550 - Jeux de société** à partir de 10h puis **Auberge espagnole de Noël** à partir de 12h30 à la salle des associations.
- **VILLEFRANCHE 24550 - Loto du basket** à 21h00 au foyer rural.

### Dimanche 17 :

- **CAMPAGNAC LES QUERCY 24550 - Atelier de danse et d'expression libre** de 10h00 à 12h30 à la salle socio-culturelle.
- **SAGELAT 24170 - Concert de chants de Noël avec l'Ensemble "Voces Animae"** à 17h00 à l'église.

### Dimanche 24 :

- **DOMME 24250 - Instant magique avec présence du Père-Noël et stand maquillage de Noël** de 14h00 à 18h00 à la boutique de la Grotte.

### Vendredi 29 :

- **GROLÉJAC 24250 - Spectacle de magie "Le voyage du magicien galactique"** avec Rémy Marvely à 18h30 à la salle des fêtes.

### Dimanche 31 :

- **COUX ET BIGAROQUE 24220 - Réveillon du Nouvel An - Repas dansant** à partir de 20h00 à la salle des fêtes.
- **MARNAC 24220 - Réveillon de la St Sylvestre - Repas dansant** à partir de 20h00 à la salle des fêtes.

# COUP D'OEIL SUR LES SITES OUVERTS EN PÉRIGORD NOIR VALLÉE DORDOGNE



## CHÂTEAU DE CASTELNAUD :

Ouvert 7/7 jours de 14h00 à 17h00  
Vac. de Noël de 10h00 à 17h00  
[+ d'infos sur les animations ici](#)

## CHÂTEAU DES MILANDES :

Ouvert 7/7 jours de 14h00 à 17h30  
Vac. de Noël de 11h00 à 19h00  
[+ d'infos sur les animations ici](#)



## TROGLOS DE BELVÈS :

Vac. de Noël : ouvert 7/7 jours  
Départs à 11h - 14h30 - 15h30 - 16h30  
[+ d'infos ici](#)

## GROTTE DE DOMME :

Ouvert du mercredi au dimanche  
11h15 - 12h15 - 14h30 - 15h30 - 16h30  
Vac. de Noël 7/7 jours  
10h45 - 11h45 - 11h45 - 14h - 15h - 16h - 17h  
[+ d'infos ici](#)



## FILATURE BELVÈS :

Du 1er au 24 déc.  
du mardi au dimanche de 14h à 18h  
[+ d'infos ici](#)

# LE CAFÉ - BOUTIQUE DE LA GROTTTE EST OUVERT

En panne d'inspiration pour vos achats de Noël ?

Un passage par notre boutique de territoire à Domme s'impose !

Une gamme diversifiée de produits vous y attend !

Vous y trouverez, à coup sûr, de quoi gâter les petits comme les grands !

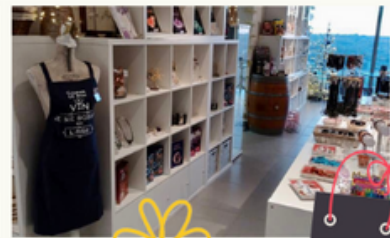

## FAITES LE PLEIN DE CADEAUX !



## ET PROFITEZ D'UNE PAUSE GOURMANDE



**Horaires d'ouverture :**

Du mercredi au dimanche : 11h30 à 18h30

Vac. de Noël - 7/7 jours : 11h30 à 18h30



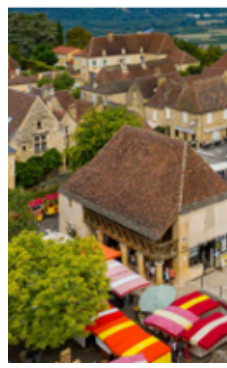

## NOS BUREAUX VOUS ACCUEILLENENT :

**Domme : Du 1er au 22 décembre**

**les mercredi - vendredi - samedi - dimanche : 10h30 à 12h30 et de 13h30 à 16h30**

**le jeudi : 10h à 12h30 et de 13h30 à 16h30**

**Domme : Du 23 décembre au 6 janvier**

**Du vendredi au mercredi : 10h30 - 12h30 / 14h - 17h**

**le jeudi : 10h - 12h30 / 14h - 17h**

**Belvès : du 23 décembre au 6 janvier**

**Tous les jours : 10h30 - 12h30 / 14h - 17h**



**Villefranche du Périgord : du 23 au 31 décembre**

**Du mardi au vendredi : 10h30-12h30 / 13h30-17h et le samedi de 10h à 13h**

*Découvrez également gratuitement la Maison de la Châtaigne*

**Daglan : du 26 au 29 décembre**

**Du mardi au vendredi : 10h30 - 12h30 / 14h30 - 17h**

*Découvrez également gratuitement la Maison de la pierre sèche*



**Toute l'équipe de l'Office de Tourisme Périgord Noir Vallée Dordogne se tient à votre disposition.**



Office de Tourisme Périgord Noir Vallée Dordogne

Place de la Halle 24250 DOMME

05 53 31 71 00 - perigordnoir.tourisme@gmail.com

www.perigordnoir-valleedordogne.com